

IPI – IRA2

Patrick Gohy

Philippe Opdecam

Vincent Gilles

AFTSH - 29 février 2024



Plan de situation

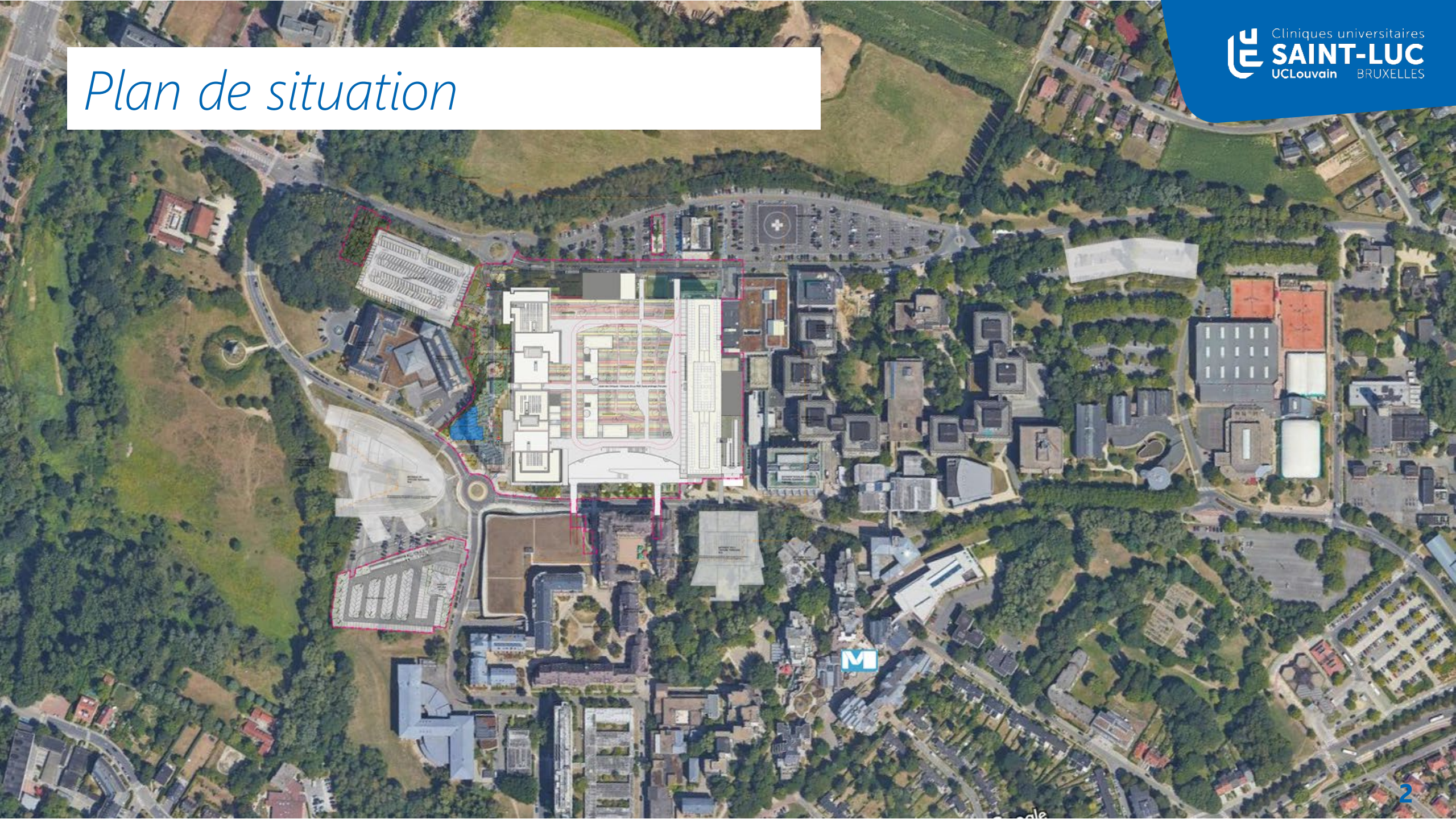

Wayfinding

Parkings et secteurs

Zonage - 2030

Zonage intégrant la possibilité de construction de bâtiments à l'emplacement de certains parkings

- Bâtiments
- Parkings

Lettres en réserves

Lettres à proscrire :

- Hôpital
- info
- Métro
- Niveau 0
- Parking
- Q-park
- L

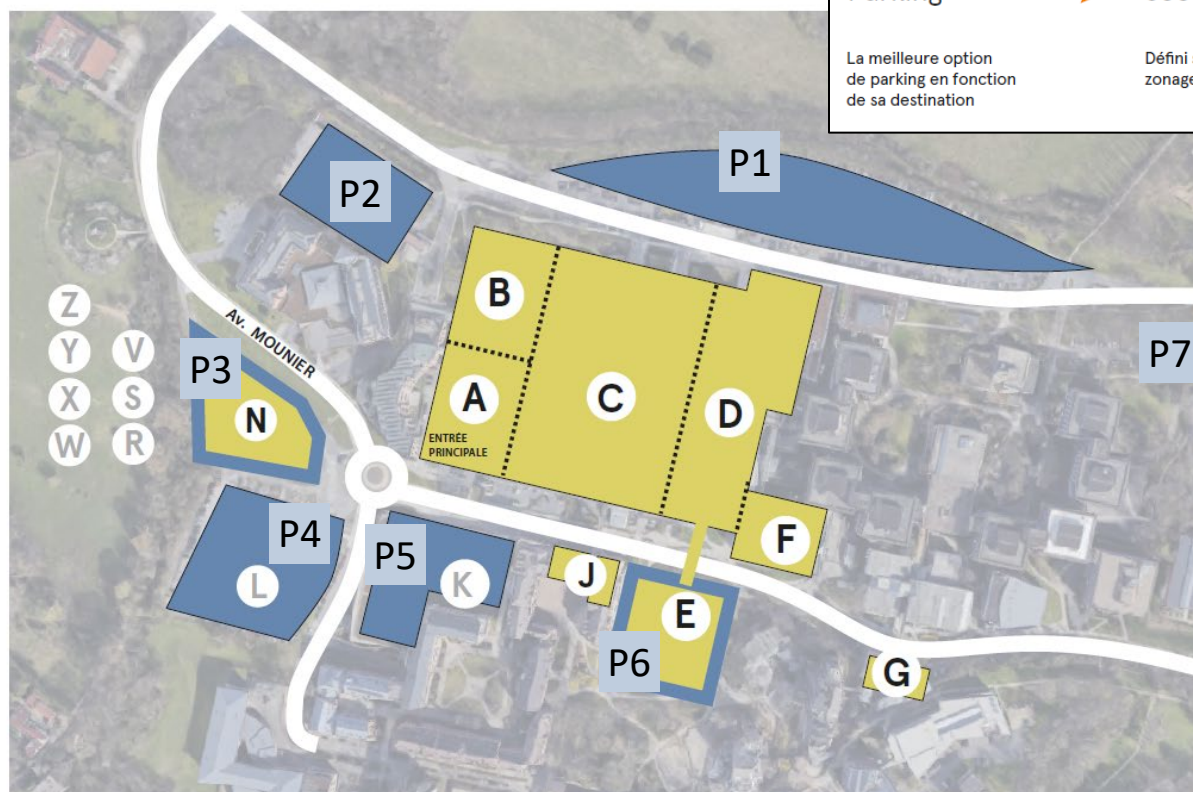

①

Parking

La meilleure option de parking en fonction de sa destination

②

Secteur

Défini selon le zonage du site

③

Niveau

Les routes ne sont présentes que sur la signalétique du niveau où se trouve la destination.

④

Destination

Secteur	Description
A	Sud de la nouvelle tour
B	Nord de la nouvelle tour
C	Socle des Cliniques (consultations)
D	Tour actuelle
E	Bâtiment IRA2
F	Tour Labo
G	Les Arches
J	La Résidence
K, L	Réserves
N	Bâtiment IPI
R, V, W, X, Y, Z	Réserves

Slide présentation ID-LAB (03/11/23)





Institut de Psychiatrie

Niveau 0



Institut de Psychiatrie

Planning



Institut de Psychiatrie

Intérieur



Institut de Psychiatrie

Espace Cassiers & salle de sport

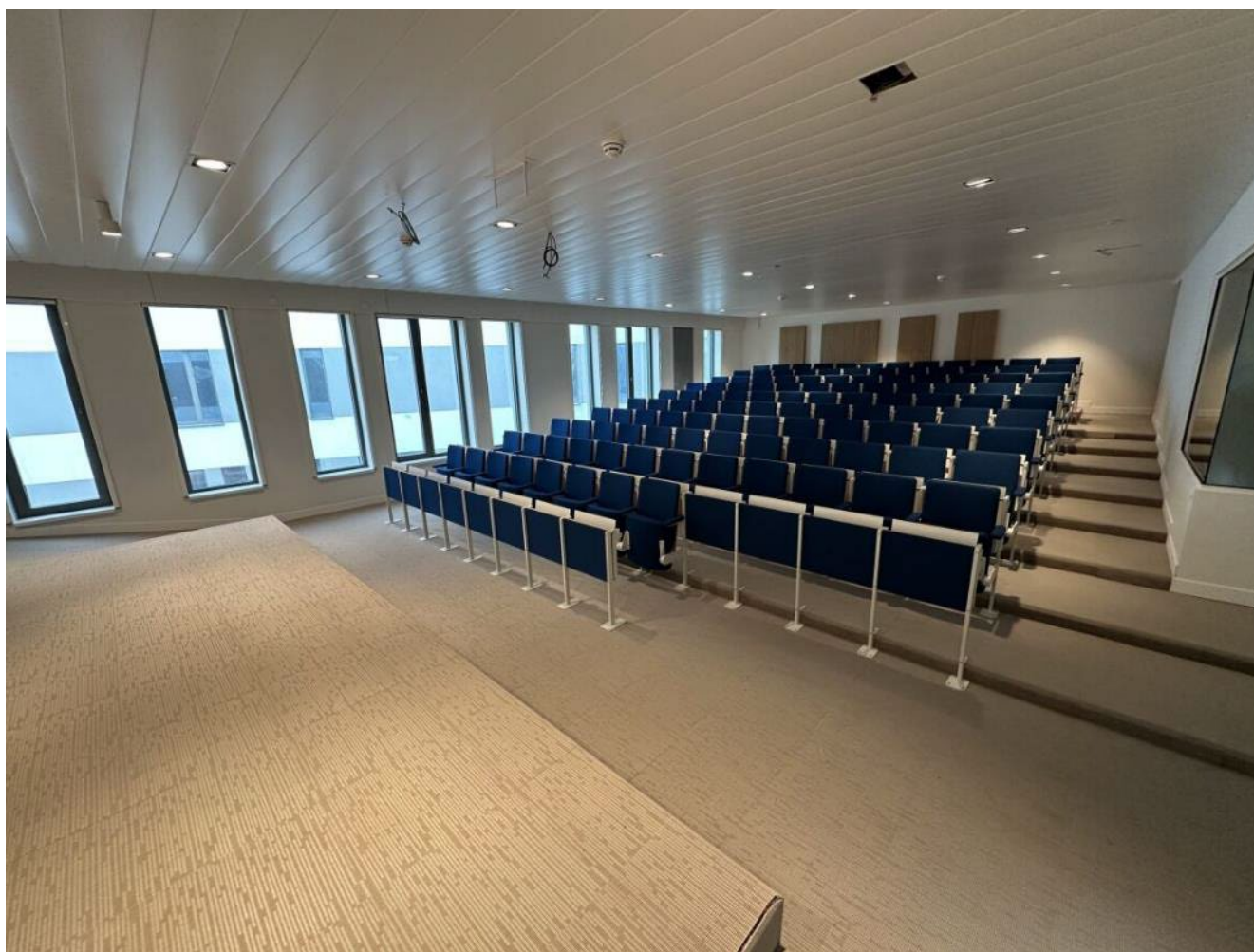

An architectural rendering of the Institut Roi Albert II, showing a modern building with a light-colored wooden facade and large glass windows. The building is surrounded by a landscaped courtyard with greenery, a blue play area, and people walking. The image is partially obscured by a white diagonal shape.

Institut Roi Albert II

Institut Roi Albert II

Niveau 2

Institut Roi Albert II

Espace Bien-être

Institut Roi Albert II

Consultations adultes – Espace bien-être

Institut Roi Albert II

Planning



Institut Roi Albert II

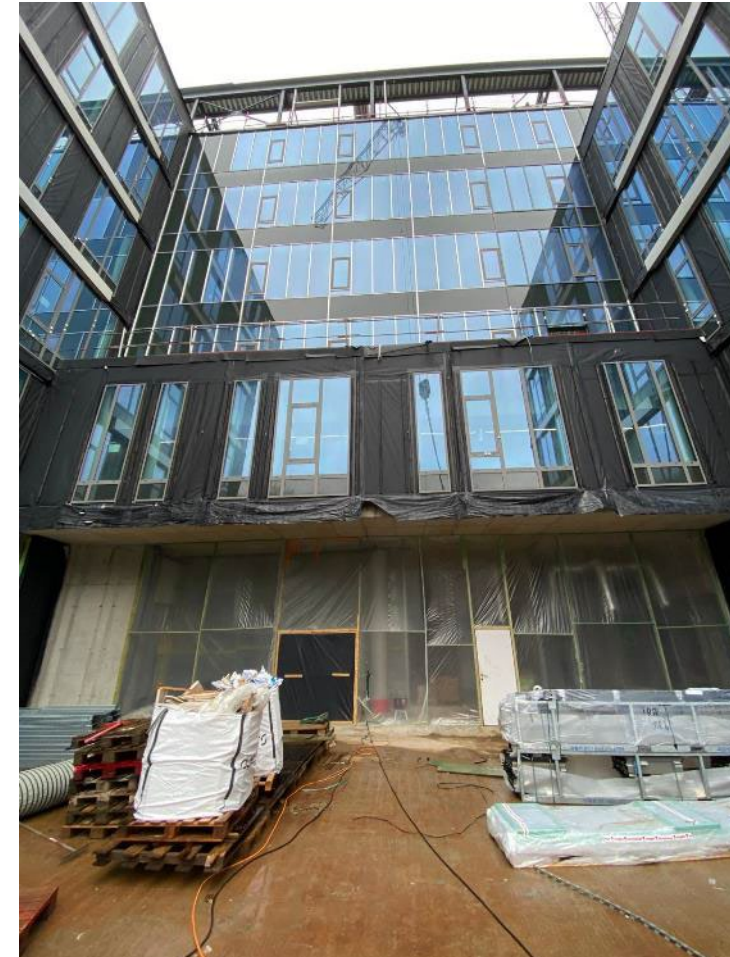

Institut Roi Albert II

Chambre Mock Up



Organisation des deux visites

Nous allons nous répartir en deux groupes
Merci de vous équiper de vos EPI
Visite d'une heure par bâtiment

Merci pour votre attention

Si vous avez des questions, n'hésitez
pas à les poser



Cliniques universitaires
SAINT-LUC
UCLouvain BRUXELLES

